

NOTA: LE NIVEAU 0.00 PRIS COMME REFERENCE
DANS LE PRESENT PLAN TOPOGRAPHIQUE
CORRESPOND AU NIVEAU 305.89 NGF RELEVÉ
A TRAUBACH LE HAUT

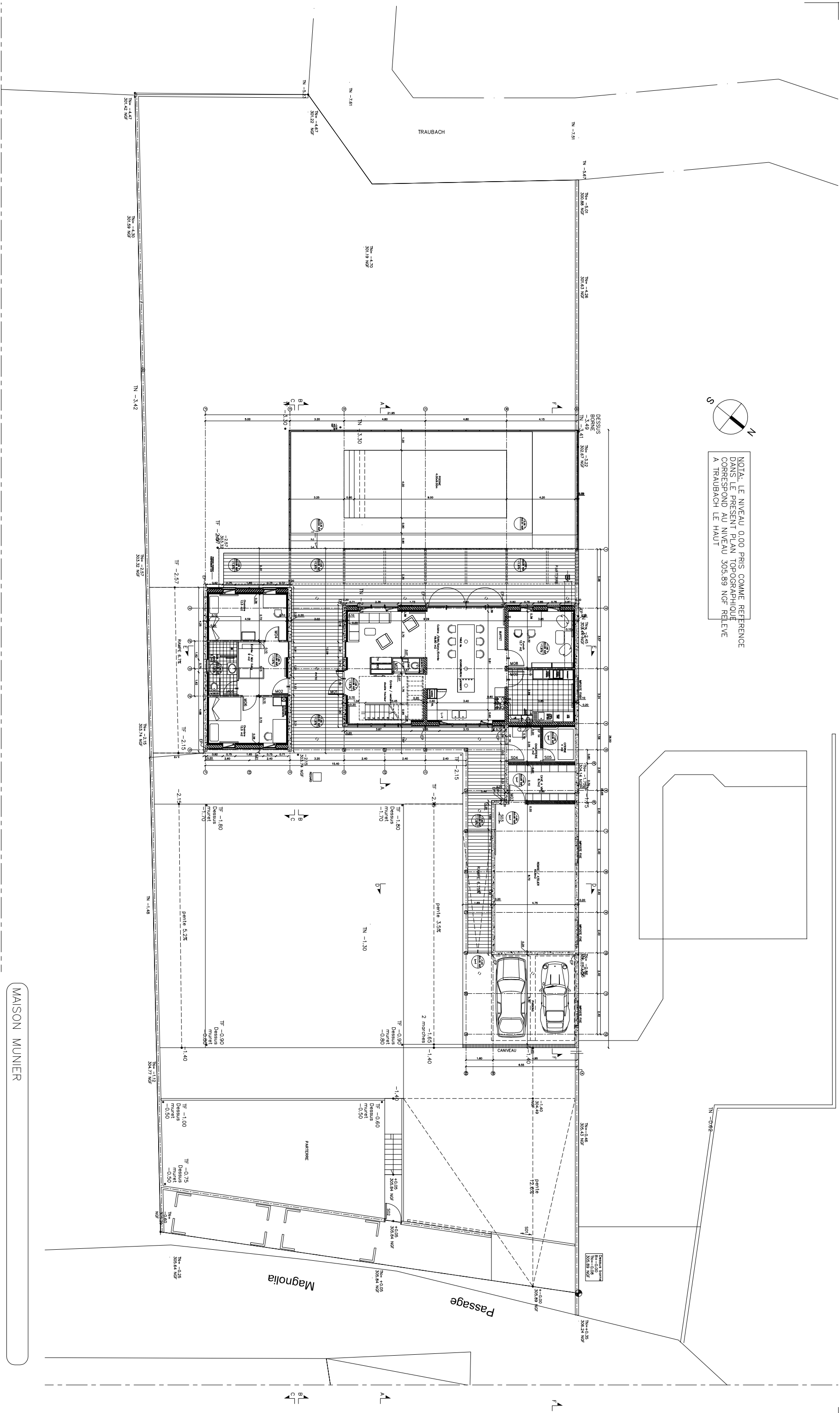

MAISON MUNIER

MAITRE D'OUVRAGE
REGINE MUNIER
5, RUE DE L'EGLISE
68210 TRAUBACH LE HAUT
TEL: 03 89 08 48 05

MAITRE D'OEUVRE
JEAN-PHILIPPE DORE ARCHITECTE
69 RUE DU THEATRE
75015 PARIS
TEL/FAX: 01 40 61 99 83
emilii: jp.dore@omnios.net

OBJET

PLAN DU RDC

PROVISOIRE

AFFAIRE	MISSION	DATE	ECHELLE	NO.	INDICE
MU01	DCE	12/03	1/200	M 0 0	0